journal décembre 2024_Mise en page 1 19/11/2024 22:59 Page 1

Saint-Laurent-d'Arce
Infos
Lettre d'informations - décembre 2024

Sommaire

Agenda 2
Décès de Michel Carrique 2
Horaires de la mairie 2
Un policier municipal 3
Programme des fêtes de fin d'année ...4-5
Renforcement de la sécurité sur la commune 6
Tribune de l'opposition 6
My Litho Ter'Happy, un espace d'harmonie et de découverte 7
Jennifer a les mains du bien-être 8

Mot du maire

Chères st-laurentaises,

Chers st-laurentais,

La fin de l'année approche avec son lot de bons moments en famille et de repos bien mérité. La Commune a réalisé la totalité des travaux prévus au budget et commence déjà à réfléchir à ceux de 2025. Notre policier municipal nous a rejoint et il a déjà commencé à prendre ses marques (voir l'article qui lui est consacré) ; accueillons-le avec bienveillance.

Je vous souhaite de bien profiter de cet automne si doux , ainsi que d'excellentes fêtes de fin d'année et vous retrouverai avec plaisir à l'occasion de mes voeux le 11 Janvier prochain, à la salle des fêtes.

Votre Maire,

Jean-Pierre Suberville.

Décès de Michel Carrique, maire de 1977 à 2001 ..... p.2

Agenda des fêtes de fin d'année p. 4 et 5

du 1er au 31 décembre

St-Laurent-d'Arce en fête du 6 au 31 décembre.

Recrutement d'un policier municipal p. 3

journal décembre 2024_Mise en page 1 19/11/2024 22:59 Page 2

Agenda

Décembre

Vendredi 6
Loto, par l'AAPE, salle des fêtes
Samedi 7
Concert de Noël, 20h, église
Dimanche 8 de 9 h à 18 h
Marché de Noël, par le Comité de Jumelage, salle des fêtes
10h à 13 h
Marché communal de Noël
Samedi 14
Après-midi de Noël des aînés, 14h30, salle des fêtes
Dimanche 15
14 h 30 *Arbre de Noël des enfants,* salle des fêtes
Mardi 31
Réveillon, par le Comité des fêtes, salle des fêtes

Janvier 2024

Samedi 11
Voeux du maire à 11 h, salle des fêtes
Dimanche 12
Marché communal, de 10 h à 13 h - Galette des rois offerte par la commune.
Samedi 25
Loto, par l'association de danse, salle des fêtes.

Février

Vendredi 7
Loto, Comité de jumelage, salle des fêtes
Dimanche 9
Marché communal, de 10 h à 13 h, salle des fêtes
Samedi 15
Soirée espagnole, organisée par le Comité des fêtes, salle des fêtes

Décès de Michel Carrique

C'est avec beaucoup de tristesse que nous avons appris le décès de Michel Carrique, maire de St-Laurent-d'Arce de 1977 à 2001. Nos pensées se tournent vers sa fille Dominique, sa famille et ses proches et nous leur présentons nos plus sincères condoléances.

M. et Mme Carrigue lors de la cérémonie de jumelage avec Klingenberg Am Main en 1980.

Homme engagé et très investi pour le bien de sa commune, il s'est consacré à ses concitoyens sans compter. Maire volontaire et entreprenant, il s'est appliqué tout au long de ses années à développer et améliorer la vie de notre village, bâtissant des équipements indispensables au bien vivre ensemble, et encore très utilisés aujourd'hui. On lui doit notamment la salle polyvalente, aussi dénommée salle des fêtes, l'école maternelle (actuellement pôle santé) et le restaurant scolaire, devenu depuis la salle des associations.

Ayant vécu douloureusement dans sa famille la période de l'occupation allemande, le sujet de la réconciliation entre nos pays lui tenait particulièrement à cœur, il initiera la création d'un jumelage avec la ville de Klingenberg Am Main, en Allemagne, en 1980. Cette amitié s'est renforcée avec les années, et l'association a célébré dernièrement les 44 ans d'échanges et de rencontres entre nos villages.

Il laisse à tous ceux qui l'ont connu le souvenir d'un homme dévoué, engagé avec un sens de l'intérêt général élevé.

Il repose au cimetière de St-Laurent-d'Arce depuis le 21 novembre.

Catherine Delagarde

Site internet de la commune

Retrouvez sur le site internet de la mairie de St-Laurent d'Arce l'actualité de la commune, **les comptes rendus du conseil municipal**, les menus de la cantine...
à l'adresse suivante : http://www.saintlaurentdarce.fr.
Tout comme le panneau lumineux, il est mis à jour régulièrement par l'équipe de la commission communication.
Pour toutes informations à mettre en ligne, envoyez un mail à contact@saintlaurentdarce.fr

Mairie

Horaires d'ouverture :
lundi, mardi, jeudi et vendredi
8.30 à 12.00 et de 14.00 à 17.30
mercredi : 8.30 à 12.00.

Cimetière

Ouvert 7 jours/7 et 24 heures/24

Lettre d'informations de Saint-Laurent-d'Arce - décembre 2024
Responsable de la publication : Jean-Pierre Suberville.
Rédaction/crédit photo/réalisation : commission communication - Impression : onlineprinters
Diffusion gratuite - Reproduction totale ou partielle interdite.

journal décembre 2024_Mise en page 1 19/11/2024 22:59 Page 3

Un policier municipal à St-Laurent d'Arce

Depuis début novembre, Sébastien Moity assure les fonctions de policier municipal sur la commune.

Notre policier municipal, Sébastien Moity , nous a rejoint il y a quelques jours pour assurer différentes tâches liées aux problèmes de voisinage , de dépôts sauvages , d'urbanisme non maîtrisé , de stationnement ; il sera , de plus , présent à l'école matin et soir pour sécuriser le site et gérera également le système de vidéo- surveillance.

Militaire pendant 17 ans , puis policier municipal pendant 10 ans (région parisienne et Médoc) , cet Officier de police judiciaire (et maître- chien) habitant en haute Gironde va donc participer , un jour par semaine , à la sécurisation de St Laurent d'Arce . Rien n'empêchera non plus, sur demande expresse de la Gendarmerie, qu'il participe à des opérations de contrôle routier.

Cet agent est mutualisé entre trois communes (St-Laurent, Peujard, Virsac), car aucune d'elles n'avait les moyens de le financer seule. Il est basé sur la commune de Peujard (véhicule et équipement) et rejoint chaque matin son « lieu de travail », selon un planning qui a été défini clairement.

Il sera votre interlocuteur privilégié sur les sujets cités plus haut (et peut être d'autres), mais restera bien entendu sous l'autorité individuelle des maires des trois communes.

Jean-Pierre Suberville

Sébastien Moity, policier municipal, a été recruté par les communes de St-Laurent-d'Arce, Virsac et Peujard début novembre.

journal décembre 2024_Mise en page 1 19/11/2024 23:01 Page 4

LOTO AAPE
Vendredi 6 à 20h15

Ouverture des portes à 19h, à la salle des fêtes
Restauration et buvette sur place.
Tombola.
Carton 2€ , 6 cartons 8€, les 12 pour 15€, les 20 à 20€.
De nombreux lot à gagner dont :
- bons d'achat jusqu'à 200€
- jambon, lots de viande
- jeux de société, coffrets cadeaux etc ...

Marché de Noël
Dimanche 8 de 9 h à 18 h

par le Comité de jumelage, à la salle des fêtes.
De nombreux exposants :
Stands gourmands : vin, pineau, cognac, miel, foie gras, tisanes…
Artisanat : créations et accessoires couture, bijoux, décorations diverses, mosaïque, parfums…
Exposition et vente : lithothérapie, peintures, livres d'occasion et neufs…
Stand des enfants de l'école
Stand du secours populaire : jouets neufs.
Buvette, vin chaud, boissons et crêpes
Arrivée du père-Noël à moto, à 11 h 30.

Dimanche 8
de 10 h à 13 h

Fruits et légumes, Boulanger, Porcelet
Oeufs, Miel, Bière, Vin
Huitres, Fleuriste
La cueillette de Sophie
Plats à emporter :
Charcutier traiteur "L'eau qui bout"
Food truck Canteen street
Livres avec *Lire en Caravane*
Concours du plus beau pull de Noël
Arrivée du père Noël, à moto, à 11h30

journal décembre 2024_Mise en page 1 19/11/2024 23:02 Page 5

Arbres de Noël

Concert de Noël

Samedi 7 décembre, à 20 h , à l'église de la commune.

Samedi 7 Décembre à 20 h, à l'église de Saint Laurent-d'Arce, retrouvez la magie des fêtes de fin d'année avec des chants de Noël interprétés par la chorale "MUSICA PER TUTTI", dirigée par Mathieu Laforest-Fournier, ténor à l'opéra de Bordeaux.
Pour la 3ème année consécutive le public est attendu aussi nombreux que les années précédentes.
Le tarif est de 6 € pour les adultes, 3 € demi tarif (demandeurs d'emploi, étudiants, personnes en situation de handicap) et gratuit pour les moins de 18 ans,
Il est préférable de réserver par téléphone au 07.76.97.43.12 ou sur le site www.musicapertutti.fr

Pour les aînés, le trio Talons aiguilles.

Samedi 14 décembre, à 14h30, à la salle des fêtes

Au programme de cette après-midi festive, petits gâteaux pâtissiers, et spectacle par le trio Talons aiguilles, domicilié à St-Laurent-d'Arce.
Danse, musique et gourmandise, tout est réuni pour passer une charmante après-midi en très bonne compagnie.

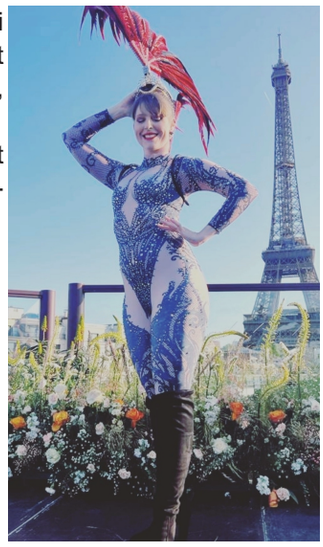

Pour les enfants, «Les aventures de Siméon»

Dimanche 15 décembre, à 14h30, à la salle des fêtes

Heureux de se rendre à la réunion annuelle des fées, Siméon le saltimbanque traverse gaiement la forêt pour rejoindre la grotte dans laquelle se tient leur assemblée.
En chemin, il rencontre un groupe de lutins (les jeunes spectateurs) avec qui il partage le secret de la grotte. Mais les nouvelles sont mauvaises ! Le Ramponneau, grand mangeur de fées, est revenu dans la région.
Ce spectacle interactif, plein d'humour et de rebondissements va ravir nos enfants.

Arrivée du Père Noël après le spectacle, les bras chargés de cadeaux.

M. le maire et le conseil municipal offrent un livre et une friandise à chaque enfant.

A l'issue de la représentation, un goûter sera servi aux enfants et les parents pourront partager un verre de l'amitié.

Réveillon de la St-Sylvestre

Depuis 2010, le comité des fêtes propose son réveillon de la St-Sylvestre. Sa réputation n'est plus à faire, l'ambiance, la saveur des mets, tout est réuni pour une soirée réussie, les pieds sous la table.

M. le Maire
et le conseil municipal
vous souhaitent de

JOYEUSES FÊTES !

journal décembre 2024_Mise en page 1 19/11/2024 23:02 Page 6

Renforcement de la sécurité sur la commune

Depuis quelques années, nous avons renforcé la sécurité routière au sein de notre commune afin de réguler au mieux la vitesse excessive des véhicules sur notre territoire. Elle repose sur le déploiement de dispositifs qui nécessitaient d'être améliorés, voire renforcés.

Ainsi, huit "ralentisseurs" ont été mis en place, la signalétique horizontale a été refaite pour permettre une lisibilité des bandes "Stop" et des "Céder le passage". La signalétique verticale a été remplacée, confortée et complétée, notamment à certains endroits estimés plus dangereux. Cette opération se poursuit régulièrement.

Des voies ont été interdites aux poids lourds et / ou limitées en charge.

La sécurité c'est aussi celle des piétons, pour lesquels nous avons étendu le réseau d'éclairage public, route de Cablanc près du rond point par exemple, ou sur certaines zones dangereuses. L'éclairage public est aujourd'hui totalement équipé en LED ce qui augmente la visibilité et permet de faire des économies importantes sur la consommation et l'entretien.

La commune s'est équipée d'un réseau de vidéo surveillance qu'il est prévu de compléter au fil des années.

Tout cet arsenal d'équipements coûte cher à la commune, il suffirait simplement que certains automobilistes respectent les sens interdits, les limitations de vitesse, les stops....et nous serions tous un peu plus en sécurité dans notre village et nos hameaux.

Bruno Gleyal

Sécurité renforcée : ralentisseurs, portiques pour limiter la charge sur la voirie, vidéosurveillance (ici la salle des fêtes) et éclairage.

Tribune de l'opposition

journal décembre 2024_Mise en page 1 19/11/2024 23:02 Page 7

My litho Ter'Happy, un espace d'harmonie et de découverte.

Edwige a ouvert au mois de novembre une boutique de lithothérapie et d'aromathérapie, à St-Laurent-d'Arce.

C'est dans une boutique flambant neuve, propice au bien être et à la découverte, qu'Edwige m'accueille, installée à sa table de travail. En effet, elle l'a conçue comme une boutique atelier puisqu'elle réalise les créations sur mesure, en fonction des besoins. Elle me fait découvrir son univers où les pierres, les bijoux, les senteurs, les bougies et les oracles se côtoient dans une belle harmonie.

Edwige souhaite faire de sa boutique un lieu d'échanges et de partage avant tout.

Tout a commencé un peu par hasard, suite à une grave brûlure, Edwige, constatant les réels soulagements apportés par une pierre, plonge dans l'univers de la lithothérapie. Elle a ainsi décroché un diplôme de lithothérapeute pour aller au fond des choses. "Cette discipline me permet d'aider psychologiquement une personne afin de soulager ses maux, ses ressentis, ses émotions, en fonction de la pierre utilisée, mais cela ne la soustrait pas à l'acte médical, explique t-elle. ."

Pour parfaire son savoir, elle ajoute au pouvoir des pierres celui des plantes, en obtenant un diplôme d'aromathérapeute.

Prochainement, elle compte également se lancer dans la musicothérapie. On trouve d'ailleurs dans la boutique de drôles d'instruments allant des bols tibétains à un énorme gong , pour finir par un hand pan, aux sonorités harmonieuses inattendues.

"Mon objectif est de passer à 100% sur la boutique, car pour l'instant je travaille toujours. C'est également de mettre en place des ateliers-discussion sur la lithotérapie, l'aromathérapie et la musicothérapie, autour d'un café ou d'un thé. Je souhaite faire de cette boutique un lieu d'échanges et de partage avant tout."

On comprend tout à fait, pourquoi elle a baptisé son entreprise "My Litho Ter-Happy".

Edwige commercialise également ses articles via son site web : Mylithotherhappy.com.

Adresse : 7 route de Cablanc (ancienne école maternelle), à St-Laurent-d'Arce..

Catherine Delagarde

Une boutique, propice au bien-être et à la découverte.

journal décembre 2024_Mise en page 1 19/11/2024 23:02 Page 8

Jennifer a les mains du bien-être.

L'institut de beauté et de soins "Les mains du bien-être" de Jennifer a ouvert ses portes depuis cet été à St-Laurent-d'Arce.

Depuis le 1er Août ,vous pouvez vous relaxer et vous faire chouchouter entre les mains de Jennifer à l'institut de beauté et de soins "Les Mains du Bien-être", 7 route de Cablanc, à Saint-Laurent-d'Arce.

En 2011, après mûre réflexion Jennifer a décidé de passer un CAP Esthétique Cosmétique, en cours du soir, qu'elle a obtenu en 2012. À la suite de cela Jennifer a intégré un institut traditionnel en alternance pour passer un Brevet Professionnel qu'elle a également obtenu. Très vite Jennifer a souhaité avoir son propre institut afin d'apporter un bien-être total, tout en adoptant une démarche éco-responsable. Elle apporte à votre corps un bien être qui va se répercuter sur votre état physique, mental ou émotionnel pour ainsi redevenir bien dans sa peau.

Un nouvel espace de détente et de bien-être à St-Laurent-d'Arce.

Dans son institut Jennifer vous propose des massages, des soins, des épilations et d'autres prestations, sur rendez-vous au 06.09.09.36.32.

Mail : lesmainsdubienetre33240 @gmail.com

Pascale Plantey